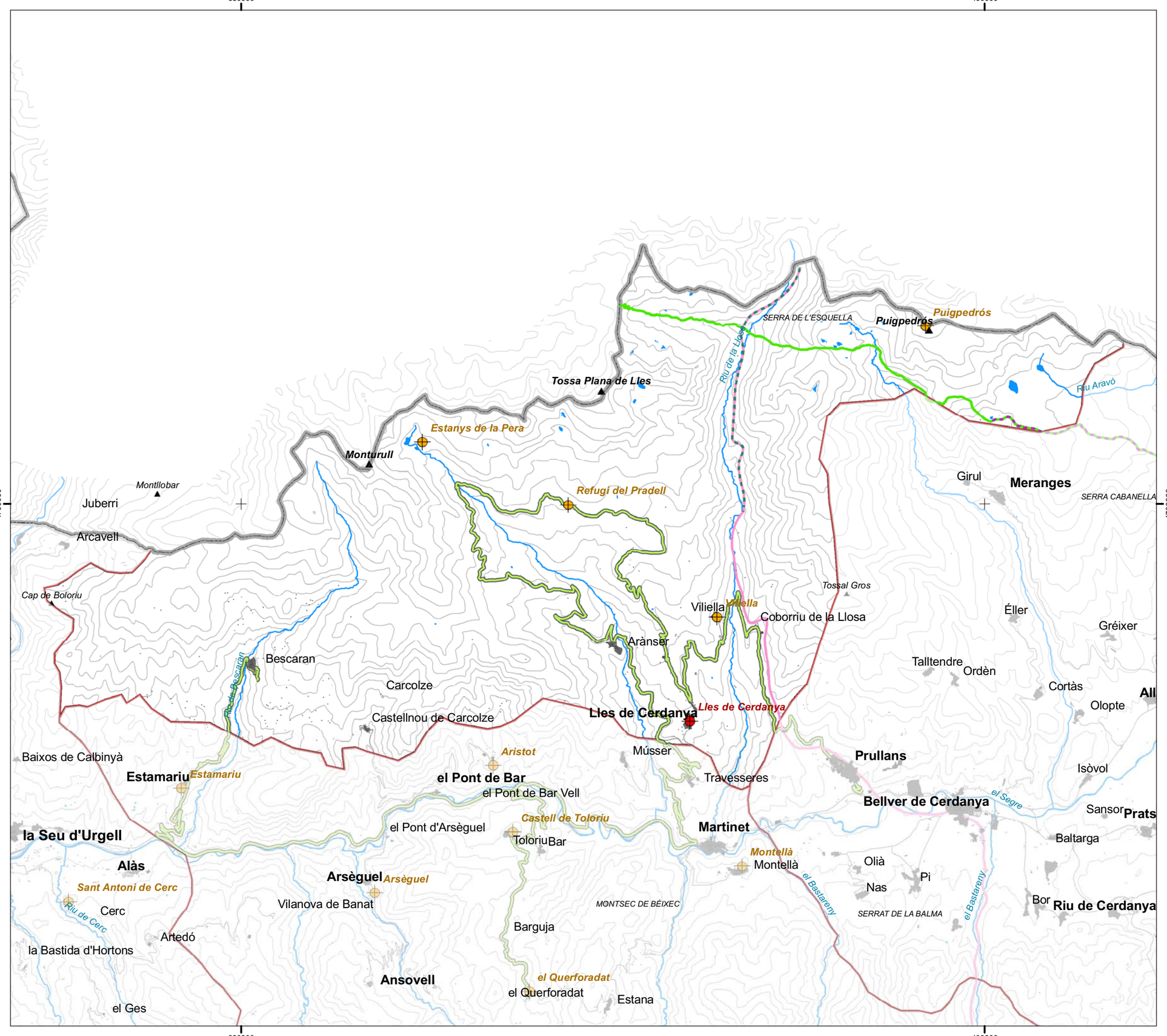

Miradors

- Mirador prioritari
- Altres miradors

Itineraris motoritzats

- Entre el Cadí i la Tossa Plana de Lles

Senders de gran recorregut

- GR-11 Sender del Pirineu
- GR-107 Camí dels Bons Homes

Senders de petit recorregut

- Cal Jan - Portella Blanca d'Andorra
- Guils - Ref. Malniu

- Límit estatal o de C.A.
- Límit d'unitat de paisatge
- Ferrocarril
- Xarxa viària
- Nucli urbà, edificació
- Sòl urbà
- Aigua continental
- Xarxa hidrogràfica
- Corba de nivell

Escala, 1:100.000

0 1 2 4 6 Km.

European Datum 1950, fus 31n

N

CATÀLEG DE PAISATGE DE L'ALT PIRINEU I ARAN

Mapa 10.1. Miradors i itineraris

Solana del Baridà

Aprovació definitiva març 2013

Generalitat de Catalunya
Departament de Territori i Sostenibilitat

Observatori del Paisatge

Universitat Autònoma de Barcelona
Departament de Geografia

Grup de Recerca en Àrees de Muntanya i Paisatge

Aquesta informació és de caràcter descriptiu i propositiu, no normatiu

380000

400000

4700000

Configuradors

- Salt d'aigua
- Cota de neu
- Llac, estany
- Prat de dall (CHC50, GenCat, 2005)
- Prat de pastura (CHC50, GenCat, 2005)
- Ermita, església
- Canal de reg

Patrons

- Riu - prat de dall
- Prat - bosc
- Bosc caducifoli - bosc perennifoli
- Roca - vegetació
- Solana - obaga

Vall tancada

- Caràcter natural
- Caràcter rural

Singularitats

- Cim de referència
- Fons escènic emblemàtic
- Torb
- Bocage en fons de vall i replans

Nuclis compactes

- En mitja vessant, en vall tancada i envoltat de prats, conreus o feixes
- Encimbellat dalt d'un turó

- Límit estatal o de C.A.
- Límit d'unitat de paisatge
- Ferrocarril
- Xarxa viària
- Nucli urbà, edificació
- Sòl urbà
- Xarxa hidrogràfica
- Corba de nivell

Escala, 1:95.000

0 1 2 4 Km.

European Datum 1950, fus 31n

N

CATÀLEG DE PAISATGE DE L'ALT PIRINEU I ARAN

Mapa 10.2. Valors estètics

Solana del Baridà

Aprovació definitiva març 2013

Generalitat de Catalunya
Departament de Territori i Sostenibilitat

Observatori del Paisatge

Universitat Autònoma de Barcelona
Departament de Geografia

Grup de Recerca en Àrees de Muntanya i Paisatge

Aquesta informació és de caràcter descriptiu i propositiu, no normatiu

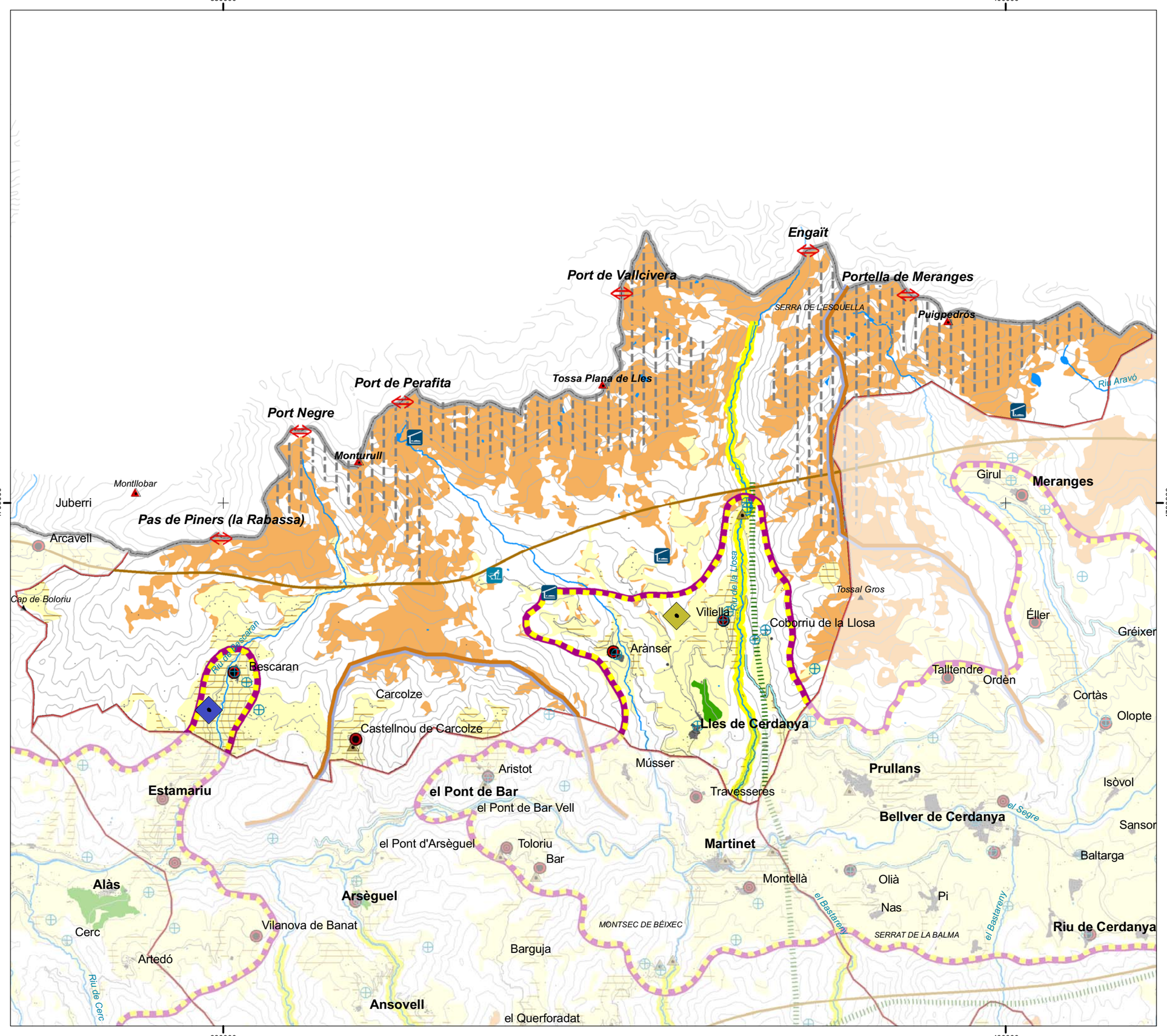

Valors històrics

- Ermita, església
- Pas fronterer
- Castell, torre de guaita
- Camí ramader (carrerada)
- Canal de reg
- Bocage en fons de vall i replans
- Antic conreu abancalat
- Conreu històric (mitjans segle XX)
- Pastura d'estiu

Valors simbòlics

- Cim de referència
- Fons escènic emblemàtic
- Torb
- Vall tranquil.la pirinenca
- Àmbit del cançoner del Peirot

Nuclis urbans

- Campanar destacat
- Nucli encimbellat

Gastronomia tradicional

- Àmbit gastronòmic tradicional
- Formatge
- Trinxat de la Cerdanya

Valors socials

- Esquí nòrdic
- Refugi de muntanya

- Límit estatal o de C.A.
- Límit d'unitat de paisatge
- Ferrocarril
- Xarxa viària
- Nucli urbà, edificació
- Sòl urbà
- Aigua continental
- Xarxa hidrogràfica
- Corba de nivell

Escala, 1:95.000

0 1 2 4 6 Km.

European Datum 1950, fus 31n

N

CATÀLEG DE PAISATGE DE L'ALT PIRINEU I ARAN

Mapa 10.3. Valors històrics, socials i simbòlics

Solana del Baridà

Aprovació definitiva març 2013

Generalitat de Catalunya
Departament de Territori i Sostenibilitat

Observatori del Paisatge

Universitat Autònoma de Barcelona
Departament de Geografia

Grup de Recerca en Àrees de Muntanya i Paisatge

Aquesta informació és de caràcter descriptiu i propositiu, no normatiu